

AFSTÖÐUMYND 1:500

**BYGGINGARLÝSING**

**Lýsing:**  
Byggingin er staðsejpt úr járnþentri steinsteypu, allir útveggir og aðrir burðarveggir. Útveggir eru einangraðir að innan með 100mm plasteinangrun. Einangrað er með 200mm plasteinangrun undir plötu efri hæðar þar sem við á.

Sorpgeymsla er staðsett undir stigum.

Sökkklar og botnplata eru staðsejpt á þjappaðri fyllingu. Einangrað er með 75mm plasteinangrun undir botnplötu.

Útveggir meginhluta byggingar eru múraðir og málaðir í dökkgráum lit. Aðrir hlutar útvegga eru klæddir með loftræstri timburklæðningu.

Þak meginhluta byggingar er "flatt", þ.e. staðsejpt plata frágengin með tvöföldum þakpappa eða þakdúk undir 200mm rakahelda plasteinangrun, td. "roofmate" og fergt með mól. Einnir eru hefðbundin einhalla sperruþök einangruð með 200mm steinull og klædd með þakdúk eða þakpappa.

Lagnir eru ekki sýnilegar, lagðar í einangrun útvegga, innveggi eða undir botnplötu eftir aðstæðum.

Gluggar eru samsettir ál/timburgluggar í dökkgráum lit og ísteyptir. Gler í gluggum er tvöfalt einangrunargler, a.m.k. K-gler. Sólstop-gler er á suðaustur- og suðvesturhlíð.

Léttir innveggir eru hlaðnir úr vikri og múraðir eða úr tvöföldum gipsplötum á málmgrind.

Klæðningar innanhúss verða a.m.k. í Fl. 2.

Niðurföll í votrymum frágengin skv. byggingareglugerð.

Gluggalaus rými verða loftræst með vélrænni loftræstingu.

Inntök hitaveitu, vatnsveitu og rafmagns og síma eru á 1.hæð og frágengin skv. reglugerð.

Kólnunartölur og einangrun einstakra byggingahluta skulu uppfyllt samkvæmt ÍST 66.

**Eldvarnir:**  
Allar klæðningar íbúða innanhúss verða minnst í Fl. 2.

Hjólageymsla og íbúðir eru aðskilin með REI90.

Eldvarnargler (E-30) á hæðarskilum: 1.2m milli hefðbundinna glerja.

Reykskynjari er a.m.k. í svefnedeildum og almenningi. Slökkvitæki er í þvottahúsi.

Eldvarnir, björgunar- og öryggisráðstafanir sbr. teikn. nr. 1.02 - 1.04

**Garður og Skjólveggir:**  
Garð- og skjólveggir á lóð eru ýmist steinsteyptir eða úr timbri.

**Bílastæði:**  
Bílastæði verða 12 á lóð.

**Lýsing á breytingum:**

Breyting á útliti húss; sótt er um leyfi fyrir svalaskjól á íbúðasvalir við íbúð 0203 að Drekaöllum 40. Um er að ræða lokunarbúnað á svalir í samræmi við gr. 6.7.6 og 9.6.17 í byggingarreglugerð nr. 112/2012 með áorðnum breytingum.

**Lýsing:**  
Lokunarbúnaðurinn er sérstakt ál- og glerkerfi með braut að ofan og neðan. Glerflekarnir eru opnaðir með handfangi í neðri brautinni og opnast þeir inn á snúningslöm að ofan og að neðan á gagnstæðu horni.

**Opnun:**  
Þessi skjól hafa svokallaða "harmonikuopnun" sem gefur opnun á glerskífum >85%.

**Flokkur:**  
Þessi svalaskýli eru ekki skilgreind sem lokuð rými þar sem útiloft getur leikið um rýmið óhindrað. Svalaskýli þetta er B-lokun og hefur því ekki áhrif á fasteignamat um fasteignagjöld né rúmmetragjald, þar sem um "skjól" er að ræða.

**Loftun:**  
Lokunin er ekki 100%, loftraki sem myndast bak við glerið loftast út í gegnum 2-4 mm rauf sem eru á milli glerfleka. Engra nauðsynlegra ráðstafana er því þörf á að gera varðandi loftun ef herbergisgluggi lendir inni í svalaskýli.

**Vottun:**  
Svalaskýlin ásamt gleri þurfa að hafa vottun frá Brunamálastofnun / HMS.

**Brunavarnir í íbúðinni:**  
Handslökkvitæki verður í íbúðinni. Íbúðin hefur sér inngang beint af svalangangi.

**Heildarflatarmál og rúmmál viðkomandi svalaskýlis á íbúðasvölum er:**  
- Flatarmál: 15,0 m<sup>2</sup>  
- Rúmmál: 44,3 m<sup>3</sup>

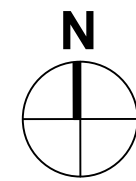

Það athugasemdir um er að ræða samþykki á áður gerðri framkvæmd sem gerð var án byggingarleyfis. Övissa kann því að vera um uppbyggingu og útferslu framkvæmdar. Hvorki er skráð verktrygging á verkjó né ábyrgðaröðlar.

**Kólnunartölur:**  
Ú-gildi einstakra byggingahluta er sem hér segir:

|  | W/m <sup>2</sup> K |
|--|--------------------|
| Þak  | 0.2                |
| Útveggir   | 0.4                |
| Léttur útveggur  | 0.3                |
| Gluggar (karmar, vegið meðaltal glers, k-glers)        | 2.0                |
| Hurðir   | 3.0                |
| Gólf   |                    |
| Á fyllingu   | 0.3                |
| Að útlöfti   | 0.2                |
| Útveggir, vegið meðaltal (veggfletir, gluggar, hurðir) | 0.85               |

**Brúttóstærðir:**

| 1.hæð:             |                            |                            |
|--------------------|----------------------------|----------------------------|
| Íbúð 0101          | 109.4 m <sup>2</sup>       | 322.7 m <sup>3</sup>       |
| Íbúð 0102          | 88.7 m <sup>2</sup>        | 261.7 m <sup>3</sup>       |
| Íbúð 0103          | 118.4 m <sup>2</sup>       | 349.3 m <sup>3</sup>       |
| Hjólageymsla 0104  | 14.0 m <sup>2</sup>        | 40.9 m <sup>3</sup>        |
| <b>Inntök 0105</b> | <b>4.8 m<sup>2</sup></b>   | <b>10.4 m<sup>3</sup></b>  |
| <b>Samtals:</b>    | <b>335.3 m<sup>2</sup></b> | <b>985.0 m<sup>3</sup></b> |

| 2.hæð:          |                            |                             |
|-----------------|----------------------------|-----------------------------|
| Íbúð 0201       | 118.2 m <sup>2</sup>       | 383.7 m <sup>3</sup>        |
| Íbúð 0202       | 116.3 m <sup>2</sup>       | 378.1 m <sup>3</sup>        |
| Íbúð 0203       | 118.4 m <sup>2</sup>       | 384.3 m <sup>3</sup>        |
| <b>Samtals:</b> | <b>352.9 m<sup>2</sup></b> | <b>1146.1 m<sup>3</sup></b> |

|                   |  |
|-------------------|--|
| Lóð:              | 1138,6 m <sup>2</sup>                        |
| Nýtingarhlutfall: | 0,605 (688,4/1138,6)                         |
| Bygging:          | (sjá nánar skráningartöflu teikn. nr. 1.05 ) |
| Staðgreinir:      | 1870-0400                                    |
| Landnúmer:        | 204255                                       |

**BREYTINGAR:**

|             |  |
|-------------|--|
| 1. 04.04.08 | Breytingar á útveggjaklæðningu. Nokkrum gluggum breytt ásamt staðsetn. þeirra. Skjólvegg við hjólag. breytt.                       |
| 2. 25.04.14 | Hurðir í anddyri íbúða fjarlægðar. Timburklæðningu bætt við á útveggjum útitrappa. Skjólvegg við hjólag. breytt. Handríðum breytt. |
| 3. 25.05.22 | Svalaskjól á svalir íbúðar 0203.   |

| DREKAVELLIR 40 HAFNARFIRÐI     |  | 1.01           |
|--------------------------------|--|----------------|
| AÐALUPPDRAÐTURT                |  | Dags. 26.10.07 |
| Afstöðumynd og Byggingarlýsing |  | M.kv. 1:500    |

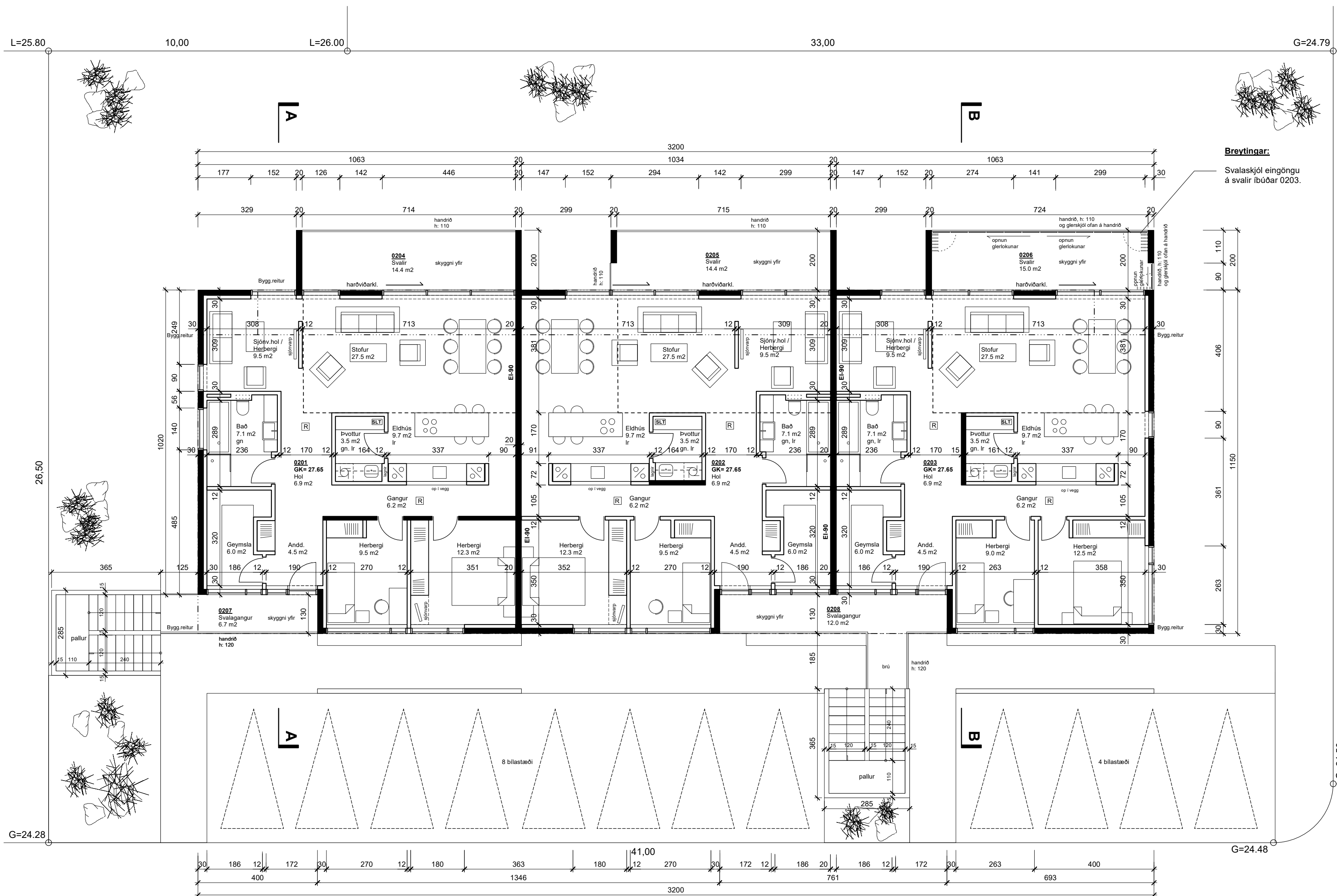

**Breytingar:**  
 Svalaskjól eingöngu á svalir íbúðar 0203.

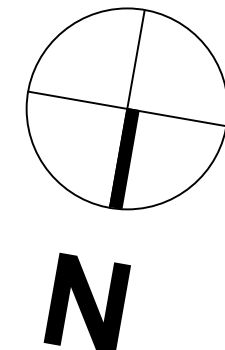

- BREYTINGAR:**
- 04.04.08 Breytingar á útveggjaklæðningu. Nokkrum gluggum breytt ásamt staðsetn. þeirra. Skjólveggi við hjólag. breytt.
  - 25.04.14 Hurðir í anddyri íbúða fjarlægðar. Timburklæðningu bætt við á útveggjum útrappa. Skjólveggi við hjólag. breytt. Handriðum breytt.
  - 25.05.22 Svalaskjól á svalir íbúðar 0203.

**GRUNNMYND 2.HÆÐAR**

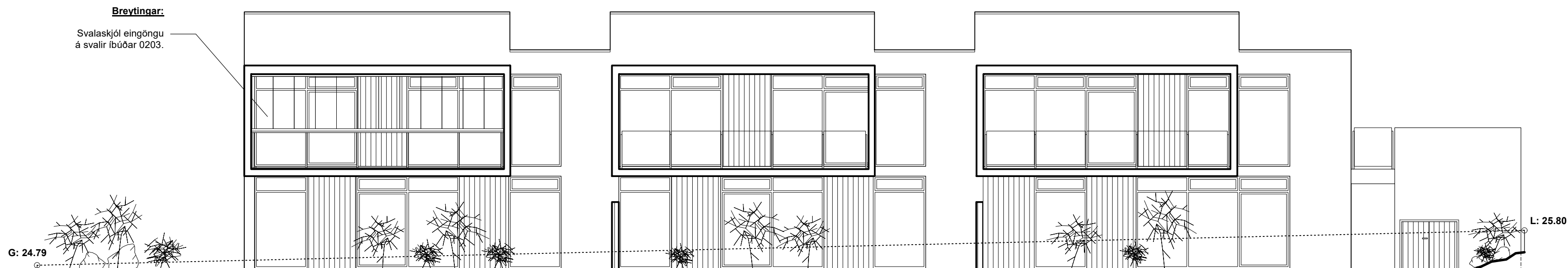

ÚTLIT SUÐUR

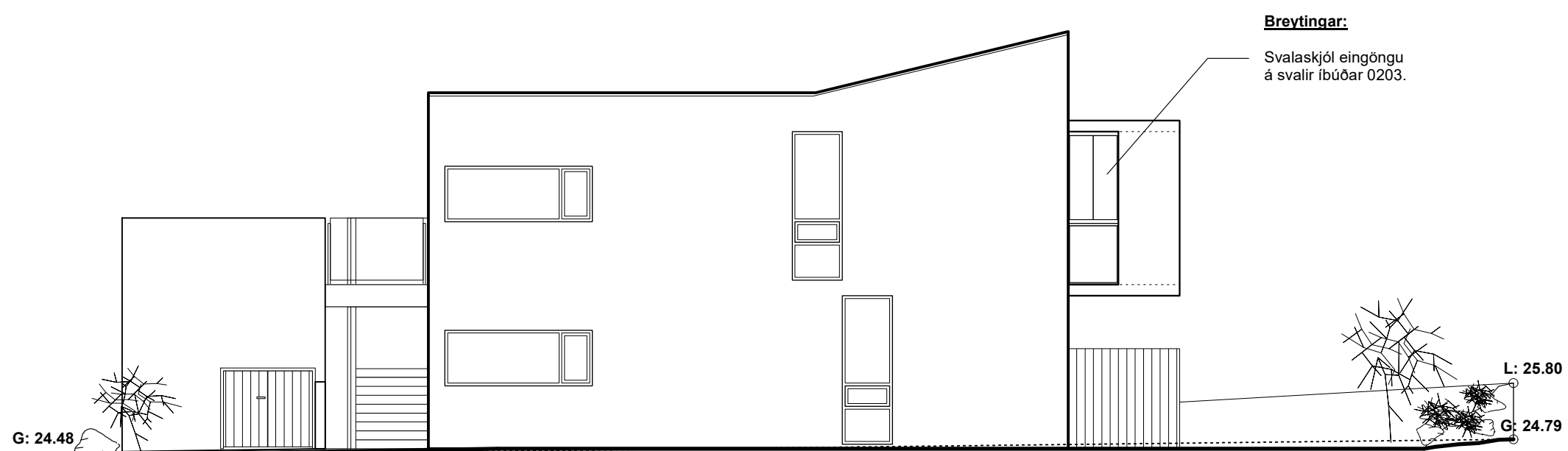

ÚTLIT VESTUR

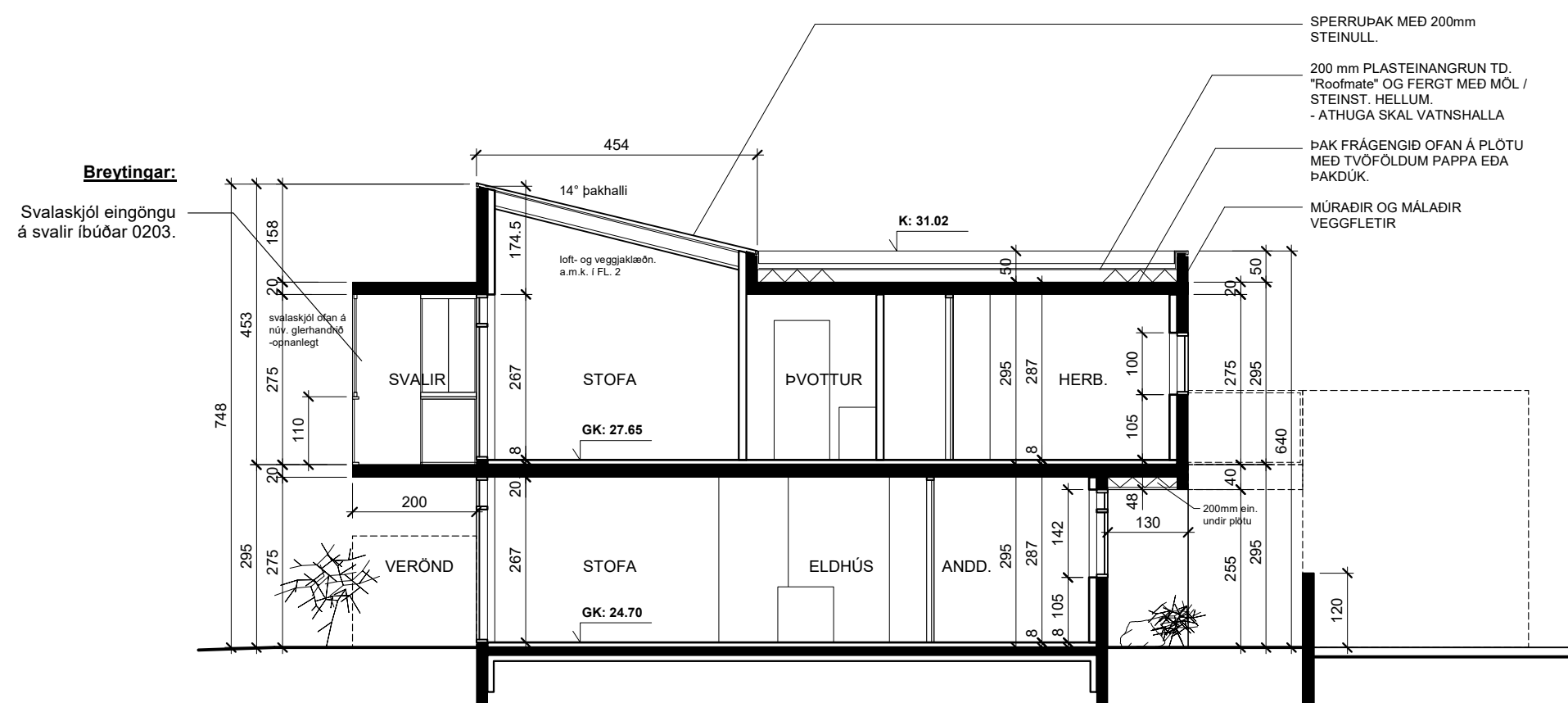

SNID B-B

BREYTINGAR:

- 04.04.08 Breytingar á útveggjaklæðningu. Nokkrum gluggum breytt ásamt staðsetn. þeirra. Skjólveggi við hjólag. breytt.
- 25.04.14 Hurðir í anddyri íbúða fjarlægðar. Timburklæðningu bætt við á útveggjum úlittrappa. Skjólveggi við hjólag. breytt. Handrófum breytt.
- 25.05.22 Svalaskjól á svalir íbúðar 0203.

DREKAVELLIR 40 HAFNARFIRÐI

|                |                               |
|----------------|-------------------------------|
| ADALUPPDRAÐTUR | <b>1.03</b>                   |
| Útlit og Snið  | Dags. 26.10.07<br>M.kv: 1:100 |